

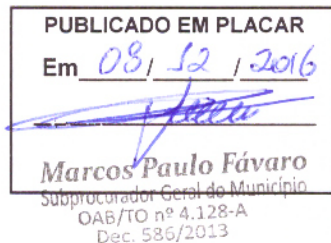

**ESTADO DO TOCANTINS
PREFEITURA MUNICIPAL DE PORTO NACIONAL
PROCURADORIA GERAL DO MUNICÍPIO**



LEI N.º 2.322, DE 08 DE DEZEMBRO DE 2.016.

“Autoriza a permuta de bens imóveis entre o Município e particular e dá outras providências.”

O PREFEITO MUNICIPAL DE PORTO NACIONAL

Faço saber que:

A **CÂMARA MUNICIPAL DE PORTO NACIONAL** aprovou e eu sanciono a seguinte Lei:

Art. 1º - Fica o Chefe do Poder Executivo Municipal autorizado a permutar o bem imóvel pertencente ao Município de Porto Nacional com bem imóvel particular, bens adiantes descritos:

I – Os bens imóveis dominiais pertencentes ao município de Porto Nacional, objeto da presente lei autorizativa, constituem-se:

01) Uma área de terreno nesta cidade, com superfície de 212,63 m² (duzentos e doze metros e sessenta e três centímetros quadrados), sendo 32,00 metros lineares pelo lado do norte, 31,00 metros pelo lado sul, 9,20 metros pelo lado leste e 4,30 metros pelo lado oeste, situada na esquina sudeste da Av. Pe. Luso com a Rua Joaquim Aires, com frente para norte e leste e fundos para o sul e poente, devidamente matriculado sob o nº 10.732 no Cartório de Registro de Imóveis de Porto Nacional; e

02) Uma área de terreno urbano com superfície de 450,00 m² (quatrocentos e cinquenta metros quadrados), situada na Av. Joaquim Aires, nesta cidade, localizada no lado ímpar da Av. Joaquim Aires, a 15,00 metros da esquina nordeste para a Av. Padre Luso com a mesma Av. Joaquim Aires, devidamente matriculado sob o nº 5.386, no Cartório de Registro de Imóveis de Porto Nacional; avaliadas em R\$ 221.822,50 (Duzentos e vinte e um mil, oitocentos e vinte e dois reais e cinquenta centavos), conforme Certidão de Avaliação lavrada pelo Sr. Humberto P. Aires, datada de 02/08/2016.

03) Uma área de terreno urbano assinalado na Planta como sendo Lote A1, de propriedade da PREFEITURA MUNICIPAL DE PORTO NACIONAL, com a seguinte DESCRIÇÃO: “Lote com 21,00 metros ao norte de frente para Avenida Beira Rio. Confronta-se ao leste numa distância de Raio 9,02 metros com Av. Joaquim Aires;



ESTADO DO TOCANTINS
PREFEITURA MUNICIPAL DE PORTO NACIONAL
PROCURADORIA GERAL DO MUNICÍPIO

ao oeste numa distância de 11,50 metros com lote A2, ao sul com distância de 29,62 metros, com lote 12, encerrando a área de 223,25 m² (duzentos e vinte e três metros e vinte e cinco decímetros quadrados)”;

04) Uma área de terreno urbano assinalado na Planta como sendo Lote A2, de PROPRIEDADE DA PREFEITURA MUNICIPAL DE PORTO NACIONAL, com a seguinte DESCRIÇÃO: “Lote com 10,04 metros ao norte de frente para Avenida Beira Rio. Confronta-se ao leste numa distância de 17,90 metros com os lotes A1 e 12; ao oeste numa distância de 16,72 metros com lote A3, ao sul com distância de 10,12 metros, com uma área de lote urbano, encerrando a área de 170,73 m² (Cento e setenta metros e setenta e três decímetros quadrados)”;

05) Uma área de terreno urbano assinalado na Planta como sendo LOTE A3, de propriedade da PREFEITURA MUNICIPAL DE PORTO NACIONAL, com a seguinte DESCRIÇÃO: “Lote com 14,00 metros ao norte de frente para Avenida Beira Rio. Confronta-se ao leste numa distância de 14,08 metros com o lote A2; ao oeste numa distância de 12,26 metros com lote A4, ao sul com distância de 14,00 metros, com lote 9, encerrando a área de 183,97 m² (Cento e oitenta e três metros e noventa e sete decímetros quadrados)”;

06) Uma área de terreno urbano assinalado na Planta como sendo LOTE A4, de propriedade da PREFEITURA MUNICIPAL DE PORTO NACIONAL, com a seguinte DESCRIÇÃO: “Lote com 14,36 metros ao norte de frente para Avenida Beira Rio. Confronta-se ao leste numa distância de 21,67 metros com os lotes A3 e 8; ao oeste numa distância de 21,16 metros com área da INVESTCO, ao sul com distância de 15,00 metros, com lote 8, encerrando a área de 319,04 m² (trezentos e dezenove metros e noventa e sete decímetros quadrados)”.

II – Os bens imóveis particulares, objeto da presente lei autorizativa, constitui-se:

1) Um lote de terreno urbano assinalado na planta sob o n° 01 (um) da quadra Padre Luso, do Loteamento Jardim Municipal, deste município, com frente para Norte e Oeste e fundos para o Sul e Leste, com uma área de 838,27 (oitocentos e trinta e oito metros e vinte e sete centímetros quadrados), com limites e confrontados que seguem: 35,00 metros lineares pelo lado do Norte; 26,30 metros ditos pelo lado Sul; 25,70 metros ditos pelo lado Leste; e 29,00 metros ditos pelo lado Oeste; contornando ao Norte com a Av. Padre Luso, ao Sul com o lote n° 29, a leste com o lote n° 02 e ao Oeste com a Rua Bartolomeu Bueno; o referido lote está localizado no lado par da Av. Padre Luso e na esquina Noroeste da Av. Padre Luso, com a Rua Bartolomeu Bueno, tudo da mesma quadra e loteamento acima referidos”; devidamente matriculado sob o n° 2.211,



ESTADO DO TOCANTINS
PREFEITURA MUNICIPAL DE PORTO NACIONAL
PROCURADORIA GERAL DO MUNICÍPIO

no Cartório de Registro de Imóveis de Porto Nacional; em nome de THELMA NEIVA MARIANO, CPF nº 574.870.491-91, avaliado em R\$ 221.817,50 (duzentos e vinte e um mil, oitocentos e dezessete reais e cinquenta centavos), conforme Certidão de Avaliação lavrada pelo Sr. Humberto P. Aires, datada de 02/08/2016;

2) Um lote de terreno urbano assinalado na planta sob o nº 01-A, da quadra Padre Luso, do Loteamento Jardim Municipal, deste Município, com frente para Oeste e fundos para o Leste, com uma área de 900,00 m² (novecentos metros quadrados), com limites e confrontados que seguem: 30,00 metros lineares pelo lado Oeste; 30,00 metros ditos pelo lado Sul; 30,00 metros ditos pelo lado Leste; e 30,00 metros ditos pelo lado Oeste; contornando ao Norte com o Lote 01, ao Sul com Áreas particulares, a leste com Área do Município e ao Oeste com a Rua Bartolomeu Bueno; O Imóvel acima descrito se encontra sob a posse de THELMA NEIVA MARIANO, CPF ° 574.870.491-91.

Art. 2º - A permuta objeto da presente lei autorizativa é precedida de justificativa do interesse público e Laudo de Avaliação Prévia dos Bens a serem permutados.

Art. 3º - A presente permuta fica condicionada à apresentação de Certidão Negativa de Débitos perante a Fazenda Pública Municipal pela proprietária do imóvel, Sra. THELMA NEIVA MARIANO, CPF nº 574.870.491-91.

Art. 4º - As despesas decorrentes da escritura pública e transcrições correrão por conta de dotação orçamentária própria.

Art. 5º - Esta lei entra em vigor na data de sua publicação, revogando-se as disposições em contrário.

PALÁCIO TOCANTINS, GABINETE DO EXCELENTÍSSIMO
SENHOR PREFEITO MUNICIPAL DE PORTO NACIONAL, Estado do
Tocantins, aos oito dias do mês de dezembro do ano de 2.016.

OTONIEL ANDRADE
Prefeito Municipal

REPÚBLICA FEDERATIVA DO BRASIL

ESTADO DO



TOCANTINS

COMARCA DE PORTO NACIONAL CARTÓRIO DE REGISTRO DE IMÓVEIS

CGC n. 02412856/0001-08 E-mail: criportonacionalto@gmail.com TELEFAX n. (63)3363-1453

Bertilha Alves Leite

Oficial

Alcione de Fátima

Sub Oficial

Leonardo Alves Leite Brito

Sub Oficial

Fábio Gomes

Sub Oficial

Gisele Alves Leite

Oficial Substituta

Ma Gorette M. Neres

Sub Oficial

CERTIDÃO INTEIRO TEOR DE MATRÍCULA

Bertilha Alves Leite, Oficiala de Registro de Imóveis de Porto Nacional, Município do Estado de Tocantins, na forma da Lei, etc...

CERTIFICA, que a presente é reprodução autêntica da matrícula nº 5.386, do Livro 02, de Registro Geral, foi extraída por meio reprográfico nos termos do Art.19, §1º, da Lei 6.015 de 1973 e Art.41 da Lei 8.935 de 18/11/1994 e está conforme o original **IMÓVEL**: UMA ÁREA de terreno urbano com a superfície de 450.00 m² (quatrocentos e cinquenta metros quadrados), situada na Av. Joaquim Aires, desta cidade, com uma casa residencial com área coberta de 100,00 m², com as seguintes características: paredes de adobes revestidas com massa comum, pintada a cal, piso de cimento, teto de madeira roliça, coberta com telha comum, contendo três dormitórios, uma sala de visitas, uma copa, uma cozinha, um depósito e um corredor, com instalação de água e luz, com sete portas e cinco janelas, com quintal murado, localizada do lado ímpar da Av. Joaquim Aires, a 15,00 metros da esquina nordeste da Av. Padre Luso com a mesma Av. Joaquim Aires, tudo nesta cidade. **PROPRIETÁRIO**: LOURENÇO BARBOSA DE SOUZA, RG 1.394.089-SSP-GO, brasileiro, casado com Orcidália Martins Jorge, fazendeiro, residente nesta cidade Registro Anterior: 1234. Dou fé. A Oficial -

R-1-5386 feito em 11 de janeiro de 1982. Pela Escritura Pública de Compra e Venda, lavrada às fls. 159-160 do livro 49 do Cartório do 1º Ofício desta Cidade em 17.09.1981, o proprietário já qualificado, vende o imóvel objeto desta matrícula, pelo valor de CR\$500.000,00, para **BÁSILIO TOURO BLANCO** RG 661.627-GO, brasileiro, casado com Francisca Alves Teixeira Blanco, lavrador, residente e domiciliado nesta cidade. Dou fé. A Oficial -

R-2-5386 feito em 16 de março de 2000. Nos termos do Formal de Partilha extraído do Processo de Inventário dos bens deixado pelo falecimento de Basílio Touro Blanco, julgado por sentença pelo M.M. Juiz de Direito da 3ª Vara de Família e Sucessões da Comarca de Porto Nacional-TO, Dr. Sérgio Xavier de Souza Rocha, em 09.08.1996, o imóvel objeto desta matrícula, avaliada em R\$1.250,00, foi atribuído a viúva meira **FRANCISCA ALVES TEIXEIRA BLANCO**, CPF 381.562.378-20, brasileira, viúva, do lar, residente e domiciliada nesta cidade. Dou fé. A Oficial -

R-3-5386 feito em 18 de Março de 2008. Pela Escritura Pública de Compra e Venda lavrada às fls. 100 do livro n. 81-N do Cartório do 2º Tabelionato local em 03.05.2000, a proprietária acima qualificada, vende o imóvel objeto desta matrícula pelo valor de R\$30.750,00, para **INVESTCO S/A**, CNPJ nº 00.644.907/0001-93, pessoa jurídica, com sede na cidade e comarca de São Paulo/SP, à Avenida Paulista 2439, 3º andar, com seu estatuto social datado de 31.05.1995, registrado sob o n. 35300142306 em sessão de 09.06.1995, na Junta Comercial do Estado de São Paulo. Recolheu ITBI e apresentou CND Municipal. Dou fé. A Oficial -

R-4-5386 feito em 03 de Junho de 2016. PRENOTAÇÃO nº 79934 - Pela Escritura Pública de Doação lavrada às fls. 027/029 do livro n. 153 do Tabelionato Taquaralto, Palmas/TO, em 31/05/2016, a proprietária já qualificada, doa o imóvel objeto desta matrícula avaliado em R\$40.500,00, para **MUNICÍPIO DE PORTO NACIONAL**, CNPJ nº 00.299.198/0001-56, pessoa jurídica de direito público, com sede na Avenida Munio

Braga, nº 1887, Centro, Porto Nacional/TO., neste ato representada por seu Prefeito Otoniel Andrade Costa brasileiro, casado, servidor público, residente e domiciliado em Porto Nacional/TO. Os documentos apresentados ficam arquivados digitalmente nessa serventia. BASE DE CÁLCULO DOS EMOLUMENTOS R\$40.500,00, consoante avaliação da Secretaria da Fazenda do Município de Porto Nacional EMOLUMENTOS R\$1.247,33 (sendo, destes, R\$7,74 de TFJ, R\$9,95 de FUNCIVIL, R\$36,33 de ISSQN; e R\$11,00 de Protocolo). CNJ: 127639. Dou fé. A Oficial -

Porto Nacional, 10 de junho de 2016

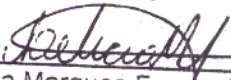
Leticia Marques Fernandes
Escrutária



**CARTÓRIO DE REGISTRO DE IMÓVEIS
DE PORTO NACIONAL**

Emol: R\$ 275,66 ; Funcivil: 123,20 R\$; TFJ: R\$ 77,00 ISSQN R\$ 13,86 ; Total:
475,86 SELO DIGITAL: 127639AAA008418-OKR - Código de validação: OKR
Consulte autenticidade em <http://corregedoria.tjto.jus.br/index.php/selodigital>

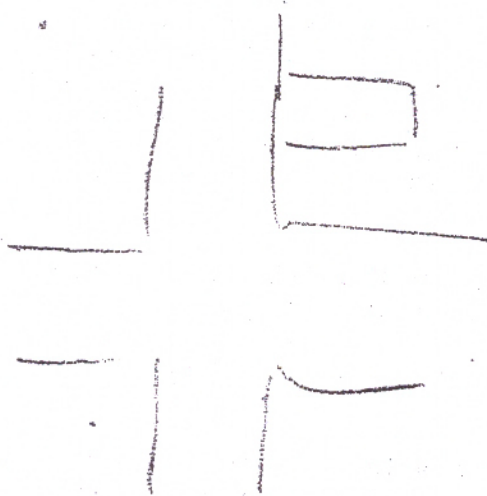

2A

REPÚBLICA FEDERATIVA DO BRASIL

ESTADO DO



TOCANTINS

COMARCA DE PORTO NACIONAL CARTÓRIO DE REGISTRO DE IMÓVEIS

CGC n. 02412856/0001-08 E-mail: criptonacionalto@gmail.com TELEFAX n. (63)3363-1453

Bertilha Alves Leite
Oficial

Leonardo Alves Leite Brito
Sub Oficial

Gisele Alves Leite
Oficial Substituta

Alcione de Fátima
Sub Oficial

Fábio Gomes
Sub Oficial

Ma Gorette M. Neres
Sub Oficial

CERTIDÃO INTEIRO TEOR DE MATRÍCULA

Bertilha Alves Leite, Oficiala de Registro de Imóveis de Porto Nacional, Município do Estado de Tocantins, na forma da Lei, etc...

CERTIFICA, que a presente é reprodução autêntica da matrícula nº 10.732, do Livro 02, de Registro Geral, foi extraída por meio reprográfico nos termos do Art.19, §1º, da Lei 6.015 de 1973 e Art.41 da Lei 8.935 de 18/11/1994 e está conforme o original **IMÓVEL**: Uma área de terreno urbano nesta cidade, com a superfície de 212,63m² (duzentos e doze metros e sessenta e tres centímetros), sendo 32,00 metros lineares pelo lado do norte, 31,00 metros pelo lado sul, 9,20 metros pelo lado leste e 4,30 metros pelo lado oeste, situada na esquina sudeste da Av. Pe. Luso com a Rua Joaquim Aires, com frente para norte e leste e fundos para o sul e poente; contornada pelos limites abaixo: ao norte com a Av. Pe. Luso, ao sul com o lote 11, a leste com a Rua Joaquim Aires e ao poente com o lote do Sr. Alexandre Lustosa Neto, na parte norte da cidade, situado do lado ímpar da Av. Joaquim Aires e na esquina nordeste da Av. Pe. Luso com a Av. Joaquim Aires, tudo nesta cidade, com uma casa com a área construída de 195,00 m² e as seguintes características: paredes de tijolos revestidas com massa comum, pintada a cal, teto de madeira serrada, coberta com telhas comuns, piso de cimento, contendo uma sala, tres dormitórios, uma cozinha, um banheiro, um barracão, com instalação de água e luz elétrica. **PROPRIETÁRIO: MANOEL ALVES DE CASTRO**, RG nº 213.395 SSP-GO 2ª vi, CPF nº 044.517.911-20, brasileiro, divorciado, mestre de obras residente e domiciliado em Goiânia-GO. Registro Anterior: 5503. Dou fé. A Oficial-

R-1-10732 feito em 01 de junho de 1989. Pela Escritura Pública de Compra e Venda lavrada fls. 193/194 do livro n. 56 do Cartório do 2º Ofício local em 29/05/89, o proprietário já qualificado, vende o imóvel objeto desta matrícula pelo valor de NCZ\$6.500,00, para **ADI BARREIRA NUNES**, RG nº 257.860-SSP-GO, CPF nº 002.685.181-49, brasileiro, casado, comerciante, residente e domiciliado nesta cidade. Dou fé. A Oficial -

AV-2-10732 feito em 01 de Junho de 1989. Conforme Certidão de localização fornecida pela Prefeitura local, o imóvel objeto desta matrícula se acha localizado do lado ímpar da Av. Joaquim Aires e na esquina nordeste da Av. Pe. Luso com a Rua Joaquim Aires, tudo nesta cidade, sendo que a referida casa foi construída anterior ao ano de 1.965. Dou fé. A Oficial -

R-3-10732 feito em 18 de Março de 2008. Pela Escritura Pública de Compra e Venda lavrada às fls. 018 do livro n. 80-CV do Cartório do 2º Tabelionato local em 09.09.1999, os proprietários **ADI BARREIRA NUNES**, RG nº 257.860-SSP-GO, CPF nº 002.685.181-49, Casado com **ROSALINA MARIA COELHO PARENTE** e **NUNES**, RG nº 84.504-GO, CPF nº 052.243.571-87, vendem o imóvel objeto desta matrícula pelo valor de R\$30.000,00, para **INVESTCO S/A**, CNPJ nº 00.644.907/0001-93, pessoa jurídica, com sede na cidade e comarca de São Paulo/SP, à Avenida Paulista, 2439, 3º andar, com seu estatuto social datado de 31.05.1995, registrado sob o n. 35300142306 em sessão de 09.06.1995, na Junta Comercial do Estado de São Paulo. Recolheu ITBI e apresentou CND Municipal. Dou fé. A Oficial -

R-4-10732 feito em 03 de Junho de 2016. PRENOTAÇÃO nº 79934 - Pela Escritura Pública de Doação lavrada às fls. 027/029 do livro n. 153 do Tabelionato Taquaralto, Palmas/TO, em 31/05/2016, a proprietária já qualificada, doa o imóvel objeto desta matrícula avaliado em R\$19.136,70, para **MUNICÍPIO DE PORTO**

NACIONAL, CNPJ nº 00.299.198/0001-56, pessoa jurídica de direito público, com sede na Avenida Munio Braga, nº 1887, Centro, Porto Nacional/TO., neste ato representada por seu Prefeito Otoniel Andrade Costa brasileiro, casado, servidor público, residente e domiciliado em Porto Nacional/TO. Os documentos apresentados ficam arquivados digitalmente nessa serventia. BASE DE CÁLCULO DOS EMOLUMENTOS R\$19.136,70, consoante avaliação da Secretaria da Fazenda do Município de Porto Nacional. EMOLUMENTOS: R\$621,09 (sendo, destes, R\$6,64 de TFJ, R\$8,85 de FUNCIVIL, R\$18,09 de ISSQN, CNJ: 127639. Dou fé. A Oficial -

Porto Nacional, 10 de junho de 2016

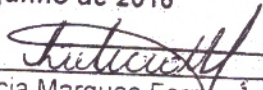
Letícia Marques Fernandes
Escriturária



CARTÓRIO DE REGISTRO DE IMÓVEIS
DE PORTO NACIONAL

Emol: R\$ 275,66 ; Funcivil: 123,20 R\$; TFJ: R\$ 77,00 ; ISSQN: R\$ 13,86 ; Total: 475,86 SELO DIGITAL: 127639AAA008418-OKR - Código de validação: OKR
Consulte autenticidade em <http://corregedoria.tjto.jus.br/index.php/selodigital>

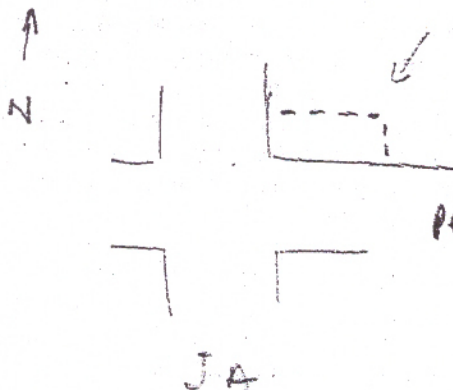



Estado do Tocantins
Prefeitura Municipal de Porto Nacional
Secretaria da Fazenda
DIRETORIA MUNICIPAL DA RECEITA
PORTO RÁPIDO
CERTIDÃO DE AVALIAÇÃO

Certifico, a requerimento de parte interessada, que a Secretaria de Finanças, através do setor de Avaliação Imobiliária, de acordo com a Lei Complementar nº 07 de 29/12/2009 – Código Tributário Municipal avalia duas áreas urbanas para fins de permuta de interesse municipal entre particulares e o Poder Público, sendo a primeira área situado na quadra Padre Luso, lote 01 com área de 838,27m² ao lado da Orla avaliado em R\$ 250,00 (duzentos e cinquenta reais) o metro quadrado, totalizando avaliação em R\$ 221.817,50 (duzentos e vinte e um mil oitocentos e dezessete reais e cinquenta centavos) de PROPRIEDADE de THELMA NEIVA MARIANO CPF: 574.870.491-91. A segunda área pertencente ao Poder Público Municipal, localização privilegiada, área de esquina no cruzamento da Av. Joaquim Aires com Av. Padre Luso correspondendo a dois lotes sendo um de esquina com 450,00m² e outro contra esquina com 212,63m² ambas as áreas avaliado em R\$335,00 o metro quadrado TOTALIZANDO AVALIAÇÃO R\$ 221.822,50 (duzentos e vinte e um mil oitocentos e vinte e dois mil e cinquenta centavos) de PROPRIEDADE DA PREFEITURA MUNICIPAL DE PORTO NACIONAL-TO CNPJ: 00.299.198/0001-56.

Na presente certidão de avaliação de imóveis são considerados o zoneamento urbano, as características do terreno, os valores aferidos no mercado imobiliário e outros dados informativos como a planta genérica de valores imobiliários constantes e atualizadas no qual foi utilizado o método comparativo na formação da base de cálculos do ITBI, (Imposto sobre Transmissão de Bens Imóveis) retratando uma avaliação real dos imóveis para fins de recolhimento do ITBI ou atualização para fins de registro cartorário ou no âmbito interno de interesse Municipal.

O Parecer Técnico de Avaliação Mercadológica (PTAM) é uma peça técnica de avaliação de imóveis onde se aplica uma metodologia científica e peculiar que retrata o valor real de cada imóvel avaliado no atual mercado imobiliário, profissão regulamentada de competência técnica dos AVALIADORES DE IMÓVEIS CADASTRADOS NO CNAI. (CADASTRO NACIONAL DE AVALIADORES DE IMÓVEIS) servindo para dirimir conflitos de interesses entre particulares pertinentes ao valor real de imóveis no atual mercado de compras e vendas ou no âmbito do judiciário entre as partes litigantes.

O referido é verdade pelo que dato e assino.
Prefeitura Municipal de Porto Nacional – TO, 02 de agosto de 2016.

HUMBERTO P. AIRES
Agente Avaliador Imobiliário
Prefeitura de Porto Nacional-TO
Secretaria da Fazenda
Matricula 10672
CNAI 17012 CRECI 2248
TEL: (63) 8456-2362

00.299.198/0001-56
PREFEITURA MUNICIPAL
DE PORTO NACIONAL
Av. Manoel Braga, 1887 Centro
CEP: 77500-000
PORTO NACIONAL - TO

MEMORIAL DESCRITIVO

I - LOCALIZAÇÃO:

UMA ÁREA DE LOTE URBANO DENOMINADA LOTE A1
PROPRIETÁRIO (A): PREFEITURA MUNICIPAL DE PORTO NACIONAL
MUNICÍPIO: PORTO NACIONAL - TO

II - DESCRIÇÃO DO LOTE:

Lote com 21,00 metros ao norte de frente para Avenida Beira Rio. Confronta-se ao leste numa distância de Raio 9,02 metros com Av. Joaquim Aires; ao oeste numa distância de 11,50 metros com lote A2, ao sul com distância de 29,62 metros, com Lote 12, encerrando a área de 223,25 m² (Duzentos e vinte e três metros e vinte e cinco decímetros quadrados).

RESPONSÁVEL TÉCNICO:

FABRICIO ALVES AIRES
Técnico em Agrimensura Crea 240651950-3-TD-TO

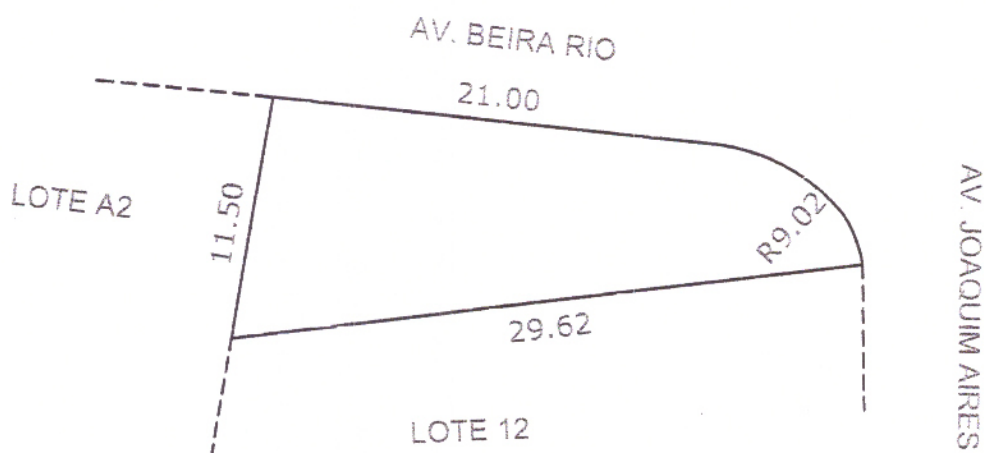

IMÓVEL:

ÁREA DE LOTE URBANO DENOMINADA DE LOTE A1

PROPRIETÁRIO:

PREFEITURA MUNICIPAL DE PORTO NACIONAL

MUNICÍPIO:

PORTO NACIONAL

ESTADO:

TO

ÁREA TOTAL:

223,25m²

DATA:

25/08/2016

RESP. TÉCNICO:

FABRÍCIO ALVES AIRES
TÉCNICO EM AGRIMENSURA
CREA 240651950-3 TD-TO

ESCALA:

1/350

PROJETISTA: **FABRÍCIO AIRES**



BARROS
ENGENHARIA E CONSULTORIA AMBIENTAL

MEMORIAL DESCRITIVO

I - LOCALIZAÇÃO:

UMA ÁREA DE LOTE URBANO DENOMINADA LOTE A3
PROPRIETÁRIO (A): PREFEITURA MUNICIPAL DE PORTO NACIONAL
MUNICÍPIO: PORTO NACIONAL - TO

II - DESCRIÇÃO DO LOTE:

Lote com 14,00 metros ao norte de frente para Avenida Beira Rio. Confronta-se ao leste numa distância de 14,08 metros com lote A2; ao oeste numa distância de 12,26 metros com lote A4, ao sul com distância de 14,00 metros, com Lote 9, encerrando a área de 183,97 m² (Cento e oitenta e três metros e noventa e sete decímetros quadrados).

RESPONSÁVEL TÉCNICO:

FABRICIO ALVES AIRES
Técnico em Agrimensura Crea 240651950-3-TD-TO



IMÓVEL:

ÁREA DE LOTE URBANO DENOMINADA DE LOTE A3

PROPRIETÁRIO:

PREFEITURA MUNICIPAL DE PORTO NACIONAL

MUNICÍPIO:

PORTO NACIONAL

ESTADO:

TO

ÁREA TOTAL:

183,97m²

DATA:

25/08/2016

RESP. TÉCNICO:

FABRÍCIO ALVES AIRES
TÉCNICO EM AGRIMENSURA
CREA 240651950-3 TO-TO

ESCALA:

1/250

PROJETISTA: FABRÍCIO AIRES



BARROS
ENGENHARIA E CONSULTORIA AMBIENTAL

MEMORIAL DESCRITIVO

I - LOCALIZAÇÃO:

UMA ÁREA DE LOTE URBANO DENOMINADA LOTE A4
PROPRIETÁRIO (A): PREFEITURA MUNICIPAL DE PORTO NACIONAL
MUNICÍPIO: PORTO NACIONAL - TO

II - DESCRIÇÃO DO LOTE:

Lote com 14,36 metros ao norte de frente para Avenida Beira Rio. Confronta-se ao leste numa distância de 21,67 metros com os Lotes A3 e 8; ao oeste numa distância de 21,16 metros com área da Investco, ao sul com distância de 15,00 metros, com Lote 8, encerrando a área de 319,04 m² (trezentos e dezenove metros e quatro decímetros quadrados).

RESPONSÁVEL TÉCNICO:

FABRICIO ALVES AIRES
Técnico em Agrimensura Crea 240651950-3-TD-TO



IMÓVEL:

ÁREA DE LOTE URBANO DENOMINADA DE LOTE A4

PROPRIETÁRIO:

PREFEITURA MUNICIPAL DE PORTO NACIONAL

MUNICÍPIO:

PORTO NACIONAL

ESTADO:

TO

ÁREA TOTAL:

319,04m²

DATA:

25/08/2016

RESP. TÉCNICO:

FABRÍCIO ALVES AIRES
TÉCNICO EM AGRIMENSURA
CREA 240651950-3 TD-TO

ESCALA:

1/250

PROJETISTA:

FABRÍCIO AIRES



BARROS
ENGENHARIA E CONSULTORIA AMBIENTAL

MEMORIAL DESCRITIVO

I - LOCALIZAÇÃO:

UMA ÁREA DE LOTE URBANO DENOMINADA LOTE A2
PROPRIETÁRIO (A): PREFEITURA MUNICIPAL DE PORTO NACIONAL
MUNICÍPIO: PORTO NACIONAL - TO

II - DESCRIÇÃO DO LOTE:

Lote com 10,04 metros ao norte de frente para Avenida Beira Rio. Confronta-se ao leste numa distância de 17,19 metros com os lotes A1 e 12; ao oeste numa distância de 16,72 metros com lote A3, ao sul com distância de 10,12 metros, com uma área de lote urbano, encerrando a área de 170,73 m² (Cento e setenta metros e setenta e três decímetros quadrados).

RESPONSÁVEL TÉCNICO:

FABRICIO ALVES AIRES
Técnico em Agrimensura Crea 240651950-3-TD-TO

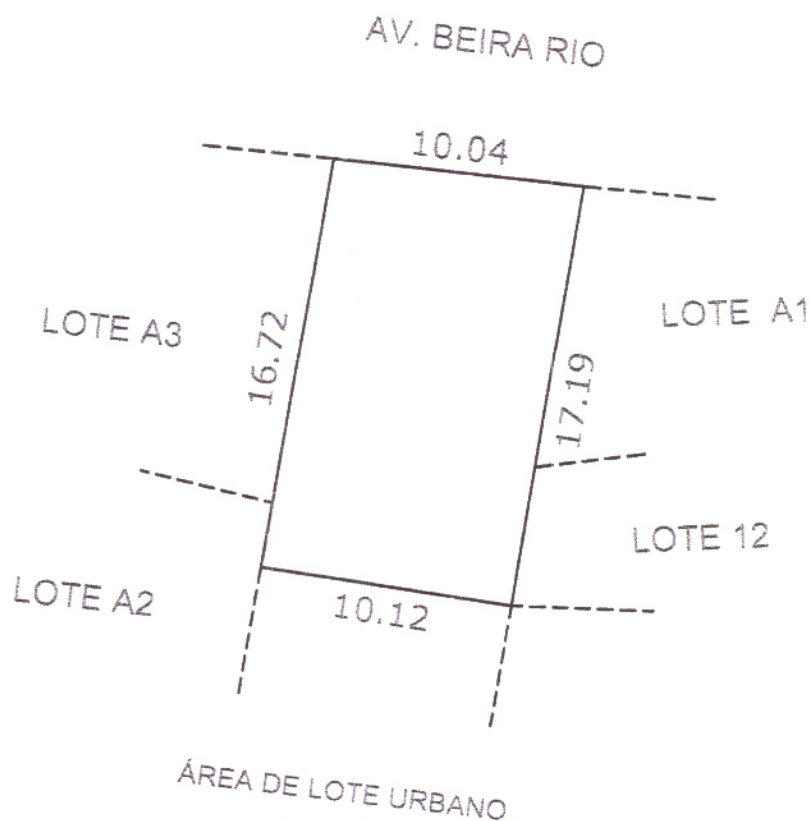

IMÓVEL:

ÁREA DE LOTE URBANO DENOMINADA DE LOTE A2

PROPRIETÁRIO:

PREFEITURA MUNICIPAL DE PORTO NACIONAL

MUNICÍPIO:

PORTO NACIONAL

ESTADO:

TO

ÁREA TOTAL:

170,73m²

DATA:

25/08/2016

RESP. TÉCNICO:

FABRÍCIO ALVES AIRES
TÉCNICO EM AGRIMENSURA
CREA 240651950-3 TO-TO

ESCALA:

1/300

PROJETISTA:

FABRÍCIO AIRES



BARROS
ENGENHARIA E CONSULTORIA AMBIENTAL