



Ofício/SEMED/Gabinete n.º 349/2022.

Porto Nacional – TO, 03 de maio de 2022.

A Sua Senhoria o Senhor,  
**Jefferson Lopes**  
Vereador Municipal  
Porto Nacional – TO.

C/C  
Sua Senhoria o Senhor,  
**Marcos Geovani Martins da Silva**  
Chefe de Gabinete da Prefeitura de Porto Nacional – TO.

Assunto: **Em resposta ao Ofício SMGG n.º 139/2022/GAB e ao Requerimento n.º 118/2022.**

Prezados Senhores,

1. Ao cumprimentá-los cordialmente, vimos por meio deste, em resposta ao Ofício SMGG n.º 139/2022/GAB, onde encaminha o Requerimento n.º 118/2022 do gabinete do Vereador Jefferson Lopes.
2. O Requerimento em epígrafe, solicita reforma da casa de apoio dos servidores da Escola Municipal Pau D'Arco, com os seguintes reparos:
  - ✓ Telhado com cobertura.
  - ✓ Reboco.
  - ✓ Pintura.
  - ✓ Piso.
  - ✓ Banheiro.
  - ✓ Portas.
  - ✓ Janelas.
3. Para tanto, informamos que a presente solicitação realizada por Vossa Senhoria já havia sido inicialmente analisada pela Secretaria Municipal de Educação. No dia 25 de novembro de 2021 foi realizada visita in loco pelo departamento de Planejamento desta Secretaria (*Conforme em anexo*) para levantamento da real necessidade.
4. E nesta mesma oportunidade, encaminhamos o projeto para a construção da casa de apoio aos professores. Da qual, está no **planejamento desta Secretaria**.
5. No anseio de estarmos atendendo a vossa solicitação, nos colocamos à disposição para esclarecimentos que se fizerem necessários.

Atenciosamente,

  
**Helane Dias Rodrigues**  
Secretária Municipal de Educação

*Alessandra Nunes E. Oliveira*  
Superintendente Educacional  
Decreto N.º 334/2022

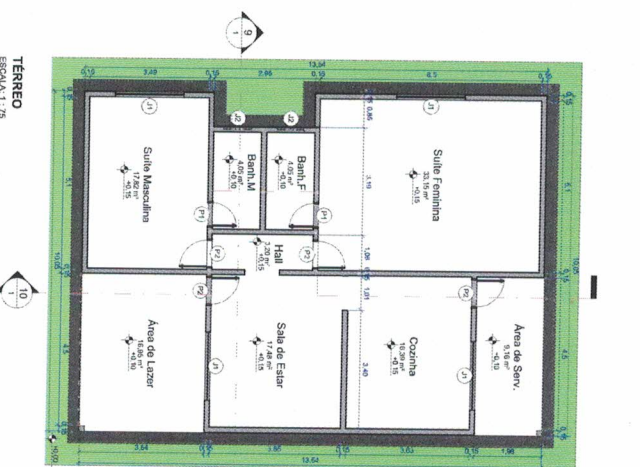
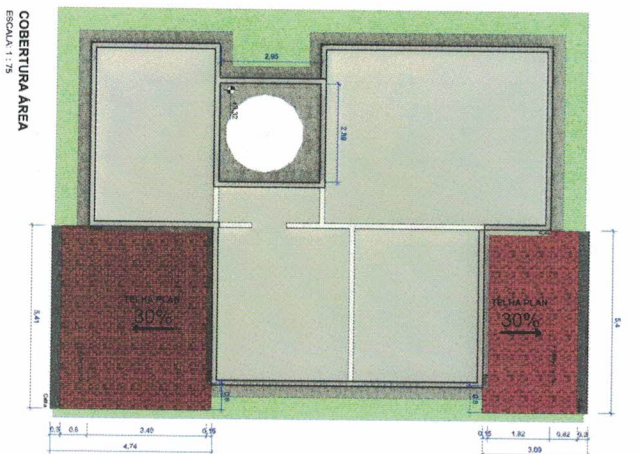
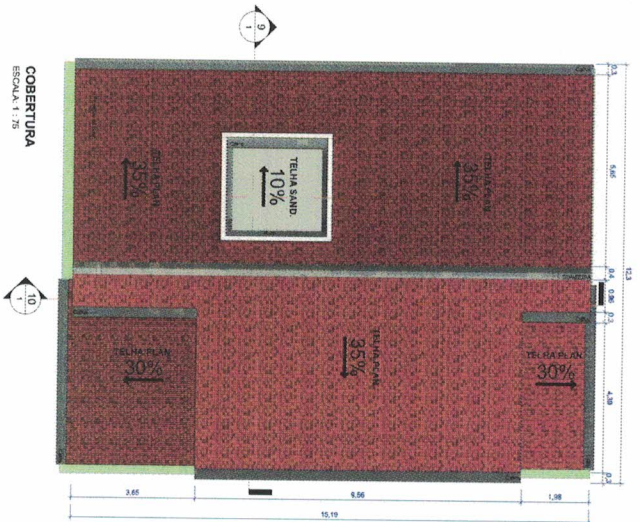

**COBERTURA**  
ESCALA 1:75

**COBERTURA AREA**  
ESCALA 1:75

**TERREO**  
ESCALA 1:75

**TERREO**  
ESCALA 1:75

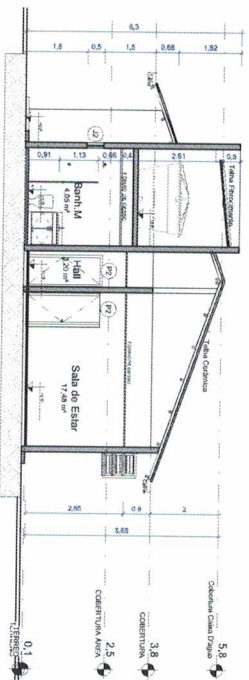

**Corte Transversal**  
ESCALA 1:75

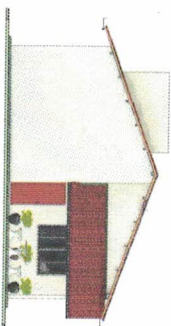

**Fachada Norte**  
ESCALA 1:100

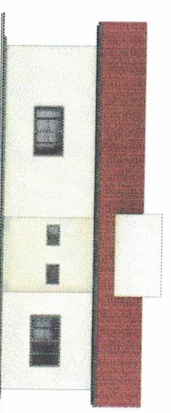

**Fachada Leste**  
ESCALA 1:100

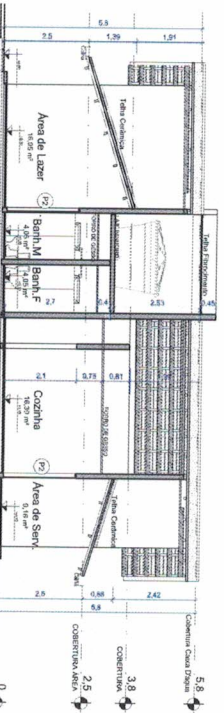

**Corte Esquemático**  
ESCALA 1:75

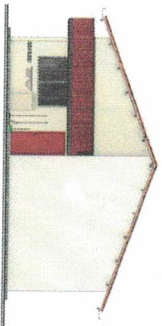

**Fachada Sul**  
ESCALA 1:100



**Fachada Oeste**  
ESCALA 1:100

QUADRO DE AREAS	
NOME	ÁREA
ÁREA COBERTURA	100,00 m²
ÁREA DE TERREO	100,00 m²
ÁREA TOTAL	200,00 m²

QUADRO DE PORTAS	
NOME	ÁREA
ÁREA COBERTURA	100,00 m²
ÁREA DE TERREO	100,00 m²
ÁREA TOTAL	200,00 m²

QUADRO DE JANELAS	
NOME	ÁREA
ÁREA COBERTURA	100,00 m²
ÁREA DE TERREO	100,00 m²
ÁREA TOTAL	200,00 m²

QUANTITATIVO DE FORRO	
MATERIAL	ÁREA
Forro	100,00 m²

**PROJETO**  
**Alojamento do Professores**

**FOLHA**  
**1**

**ORIENTAÇÃO**  
RESIDENCIAL  
ENFERMEIRO PORTO NACIONAL, TO  
AUTOR DO PROJETO  
LARA RAYANE PEREIRA RIBEIRO  
CAU: A1584014  
RESP. TÉCNICO  
DATA  
15/01/2022  
CHAVEIRA

**CONTEÚDO:**  
ALOJAMENTO ESCOLAR - PROFESSORES  
ESCALA: Como indicado



SECRETARIA MUNICIPAL DE EDUCAÇÃO





## RELATÓRIO DO ALOJAMENTO PARA OS PROFESSORES DA ESCOLA RURAL

O presente relatório tem por objetivo apresentar a justificativa para reforma e construção dos alojamentos para os professores da Escola rural.

Em visita técnica realizada no dia 25 de novembro de 2021, na Escola Municipal Pau D'Arco, localizada no Assentamento Pau D'arco, Zona Rural, Porto Nacional – TO. Constatou-se que a Escola possui 69 Alunos e 6 professores. E que a escola necessita construir a casa de apoio que contenha duas suítes, uma feminina e uma masculina. Atualmente são 6 professores que moram longe e ficam na escola, cinco de Porto Nacional e um de Palmas. Eles atualmente estão ficando na associação.



Lara Ravenna P. Rufino  
Arquiteta e Urbanista  
CAU/SP A155403-4 / Mat. 149783  
Secretaria Municipal de Educação

*Lara Ravenna P. Rufino*  
Lara Ravenna P. Rufino  
Arquiteta